

Piyasa Verileri

29.11.2023

İç Piyasalar	Kapanış	Değişim %
BIST-100	8.093	-0,17
BIST-30	8.684	0,03
DVZSP	30,35	0,14
EUR/USD	1,098	0,20
ALTIN	2.027	0,60
PETROL (BRENT)	80,46	0,74

Kapanış Değişim %

USD/TL	28,918	0,04
US 2Y	4,85	-0,14
US 10Y	4,39	-0,07

Dış Piyasalar Kapanış Değişim %

DJIA	35.332	0,00
S&P 500	4.543	-0,17
NASDAQ	14.206	-0,25
DAX	15.953	-0,08
FTSE 100	7.450	-0,15
NIKKEI	33.410	-0,11
SHCOMP	3.039	0,23
VIX	12,81	0,95

(18.00 TSi)

Şirket Haberleri

Çates Elektrik Üretim AŞ Parla Enerji Yatırımları AŞ'ye ait 8.255.000 TL nominal değerli (B) grubu paylar halka arza konu edilecektir. 57,15 TL sabit fiyat üzerinden satışa sunulacaktır 30.11.2023-01.12.2023

Şeker Yatırım Menkul Değerler A.Ş. halka arz edilecek 52.500.000 TL nominal değerli payları, Borsa Birincil Piyasa'da Sabit Fiyatla Talep Toplama ve Satış Yöntemi ile beher pay için 7,00 TL fiyattan 30/11/2023-01/12/2023 tarihlerinde, SKYMD.HE (ikincil piyasada işlem kodu SKYMD.E olacaktır) işlem sırasında satışa sunulacaktır 30.11.2023-01.12.2023

Batı Ege Gayrimenkul Yatırım Ortaklığı AŞ 3,00 TL sabit fiyat üzerinden satışa sunulacaktır 30.11.2023-01.12.2023

MARTI Geçtiğimiz kış tesislerimizde gerçekleştirilen kapsamlı renovasyon çalışmalarının satış fiyatlarına olumlu etkilerinin önümüzdeki sezonda belirginleşeceği düşünülmektedir. Bu yıldan itibaren 12 ay hizmet verecek olan Martı Resort Hotel tesisimizin kış operasyonlarının özellikle kurumsal pazara yönelik faaliyetleri ile, şirket cirolarına olumlu etkisi olacağı öngörülmektedir. Marina işletmeciliğinde de son üç yıldır gözlemlenen talep artışının ve bu artışın fiyatlamaya olumlu şekilde yansımalarının devam edeceği öngörülmektedir. 2023 sezonunu %79 doluluk ile kapatması planlanan tesisimizde, 2024 sezonunda %85 doluluk gerçekleşeceği tahmin edilmektedir

Borusan Mannesmann Boru Sanayi ve Ticaret A.Ş. bülten adı BORUSAN BORU SANAYI

Bedelsiz Pay Alma Oranı (%) ESEN 306,25 MAGEN 187,8048 NATEN 400,00000 29.11.2023

TMSN 577.446.899 TL Net Dönem Karı gerçekleşmiş olup, devam eden yatırımlar ve yeni ürün geliştirme projeleri de dikkate alınarak 2022 yılı karının dağıtılmaması, yatırımlarımıza Özkaynak Desteği

BSOKE 30.09.2023 tarihinde sona eren hesap dönemi itibarıyla TTK 376. maddesi kapsamına girmemektedir.

HDFGS İfo Yatırım Menkul Değerler A.Ş.'nin sermayesinde sahip olduğu 2.000.000 adet pay 28.11.2023 tarihinde 14,70 fiyattan satılmış

EUPWR ihale baz bedeli 251.134.740, -TL'dir. TEİAŞ Genel Müdürlüğü tarafından

ESCOM Tiamo Teknoloji ve İnovasyon Anonim Şirketi'ne 22.520.000 TL şirket değeri üzerinden %10 iştirak edilmesine karar verildi.

BINHO.E, EDATA.E, FONET.E, LIDER.E, ORCAY.E ve TERA.E payları 29/11/2023 tarihli işlemlerden 28/12/2023 tarihli işlemlere (seans sonuna) kadar kredili işlemlere konu edilemeyecektir.

Pay Piyasasında Volatilité Bazlı Tedbir Sistemi [SANEL]

Teknik Bakış

BIST-100 günü %0.17 düşüş ile 8093 puandan tamamladı. İşlem hacmi 92,8 milyar TL

Destek	7959 gap	7851	*7738 R	7665 gap	7520
Direnç	8149	8259 gap	8324 sa	8471-8518	8562 \$322.405-322.886

Hisse	Kapanış	Destek	Direnç
TOASO	243.90	242.01 YY	246.20 248.70 249.90
FROTO	844.00	839.00 gap 827.88 22 MA	849.50 856.50
HEKTS	22.00	21.20 22 MA	22.38 23.18 23.96
TUPRS	156.00	154.20	157.00 158.10 159.40
TTKOM	23.50	23.30 23.22	23.74 23.78 24.32 24.38

Veri Gündemi

11.30 TCMB Erkan, İstanbul Sanayi Odası (İSO) Meslek Komiteleri Ortak Toplantısında konuşacak

16.30 ABD GDP 3Ç. 2T önc. %4,9 2021'den beri en hızlı bek. %4,9

22.00 Beige book raporu (büyümede yumuşak genişleme)

18.30 EIA petrol stokları önc. 8,7M varil

Turizm Yatırım Forumu'nun üçüncüsü İstanbul'da

30/11 10.00 TÜİK 3Ç GSYH bek. %5,5-5,7 önc. %3,8

Küresel Piyasalar

16.00-17.00 OPEC+ üyeleri 30 Kasım'da sanal ortamda bir araya gelecekler,

Suudi Arabistan kotaların azaltılmasını istiyor

30/11 16.30 ABD Ekim PCE Y/Y bek. %3,1 önc. %3,7

16.30 ABD haftalık işsizlik başvuruları bek. 219.000 önc. 209.000

01/12 Asgari Ücret Tespit Komisyonu, ilk toplantısını gerçekleştirecek.

04/12 Ekonomistlerin Kasım ayı TÜFE beklentisi aylık %3,50, yıllık %62,32-Foreks önc. yıllık %61,36, aylık %3,43

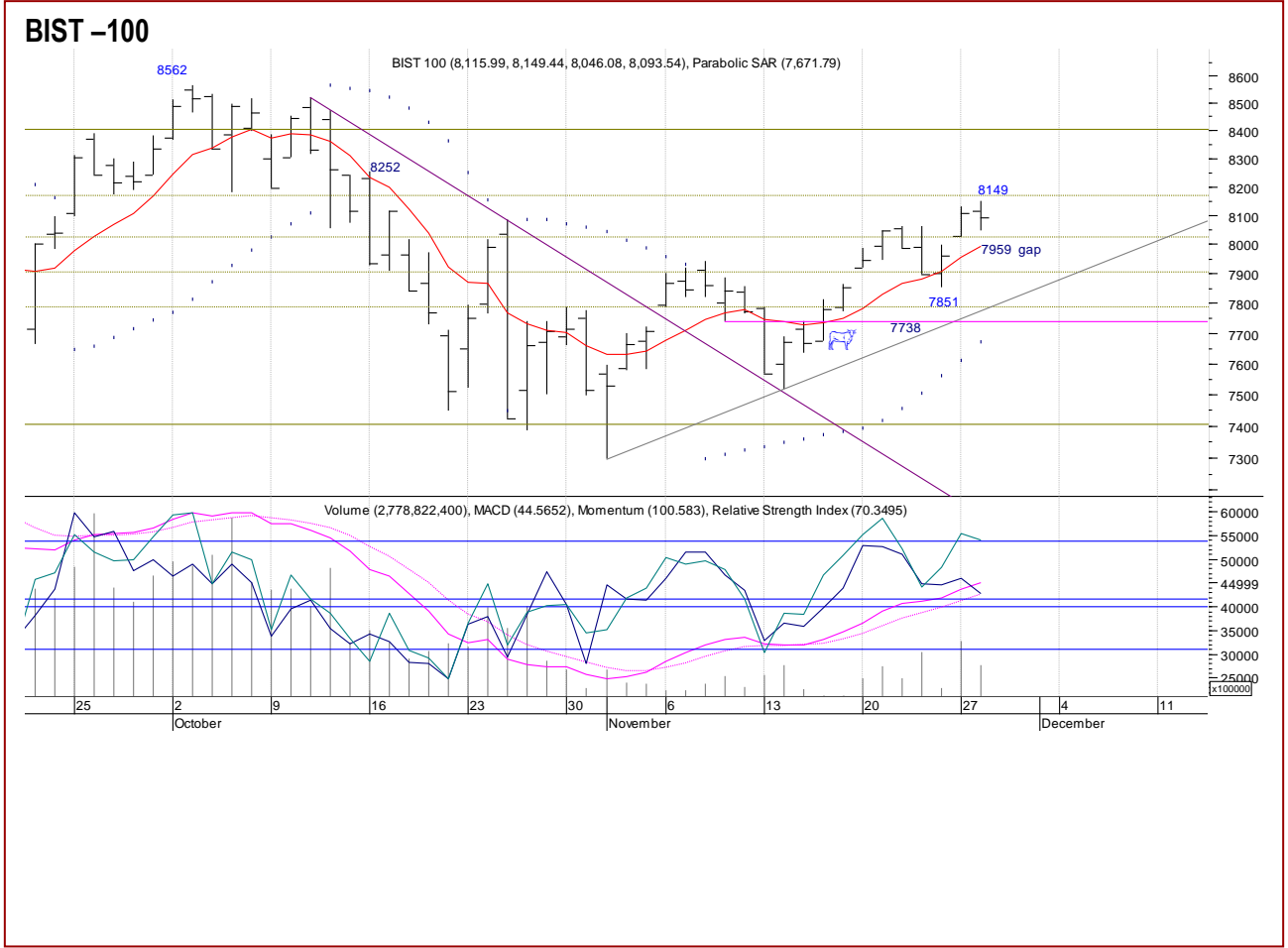

Öneri, eleştirisi ve sorularınız için yatirimarastirma@icbcyatirim.com.tr adresine göndereceğiniz e-posta ile bize ulaşabilirsiniz.

Facebook : [ICBC Yatırım](#)

Twitter : [icbcyatirim](#)

Instagram : [icbcyatirim](#)

LinkedIn : [ICBC Yatırım](#)

UYARI

Burada yer alan yatırım bilgi, yorum ve tavsiyeleri yatırım danışmanlığı kapsamında değildir. Yatırım danışmanlığı hizmeti SPK tarafından yayımlanan tebliğ çerçevesinde, aracı kurumlar, portföy yönetim şirketleri, mevduat kabul etmeyen bankalar ile müşteri arasında imzalanacak bir sözleşme çerçevesinde sunulur. Burada ulaşılan sonuçlar, tercih edilen hesaplama yöntemi ve veya yorum tavsiyede bulunanların kişisel görüşlerine dayanmaktadır. Sadece burada yer alan bilgilere dayanarak yatırım kararı verilmesi sağlıklı sonuçlar doğurmayabilir. Ayrıca burada yer alan bilgiler mali durumunuz ile risk ve getiri tercihlerinize uygun olmayabilir.